# Sistema Nervoso

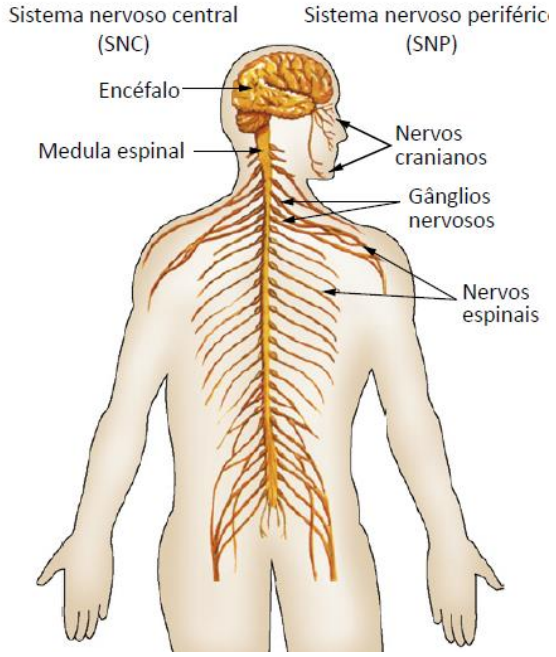


## Sistema Nervoso Central:

- É protegido pelo crânio e vértebras, e pelas meninges (Dura-máter, aracnóide e pia-máter);
- Entre as meninges há o líquido cerebrospinal, o qual nutre e mantém o SNC "saudável";
- As meninges são membranas do tecido conjuntivo que revestem o encéfalo e a medula espinhal;

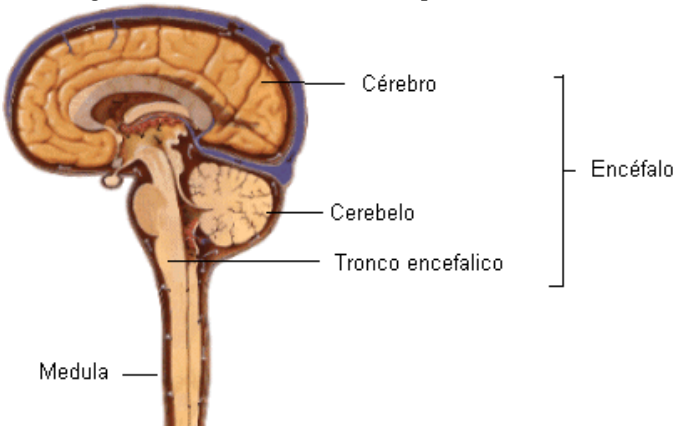


## Encéfalo

### 1- Cérebro:

- É a maior porção dentro do crânio;
- É responsável pela interpretação;
- É responsável pela memória;
- É responsável pelo pensamento;
- É responsável pelas respostas motoras;

### 2- Cerebelo:

- É responsável pelo equilíbrio (o qual é afetado pelo álcool, assim como o reflexo e a coordenação muscular);
- É responsável pela coordenação muscular;

### 3- Tronco Encefálico:

- Realiza a conexão entre o encéfalo e a medula espinhal;
- É responsável pela pressão arterial;
- É responsável pela frequência cardíaca;
- É responsável pela respiração;

## Medula espinhal:

- Conduz os impulsos nervosos;
- É responsável pelo ato (ou arco) reflexo;

## Ato/arco reflexo:

- São reações rápidas e involuntárias;
- Defesa;
- Podem ser simples ou complexas;
- Exemplo de como funciona

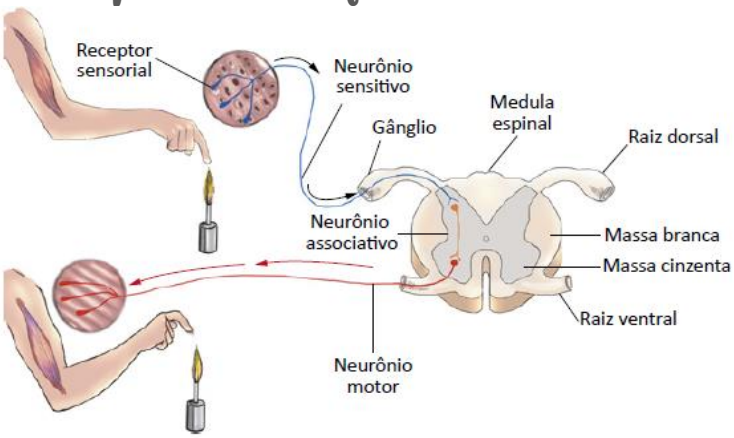


## Sistema Nervoso Periférico

### Gânglios:

- São aglomerados de corpos celulares;
- Realizam a sinapse para a comunicação dos nervos, principalmente;

## Nervos:

- São revestidos pelo tecido conjuntivo;
- São feixes de axônios;
- Os cranianos possuem 12 pares, e saem do encéfalo diretamente;
- Os espinhais possuem 31 pares, e saem da medula espinhal;

## Neurônios:

- Os motores ou eferentes conduzem informações do SNC em direção aos músculos e às glândulas do corpo;
- Os sensitivos ou aferentes recebem estímulos sensoriais e conduzem os impulsos nervosos em direção ao SNC;

## Divisão do SNP:

- Somática é voluntário;
- Autônoma é involuntário e dividido em simpático e parassimpático;

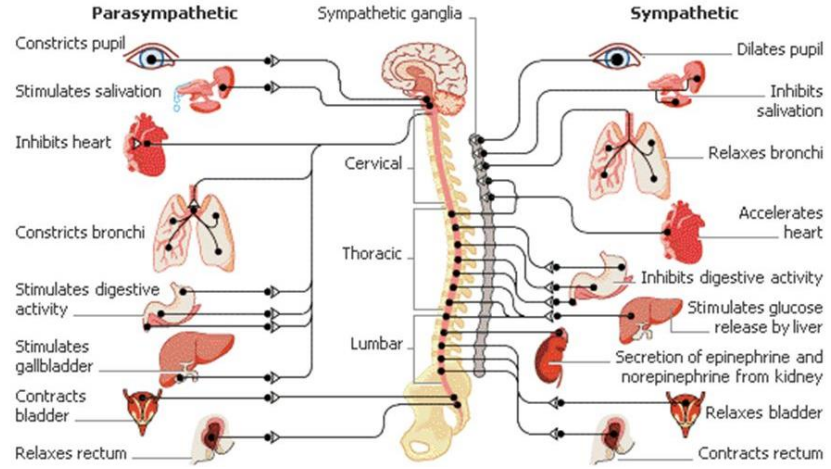


## Simpático:

- Se origina no tórax/lombar;
- Seu neurotransmissor é a noradrenalina;
- Ocorre em situações de luta/fuga;

## Parassimpático:

- Se origina no tronco/região sacral;
- Seu neurotransmissor é a acetilcolina;
- Ocorre em situações de relaxamento;